NEWSLETTER#8

Sol do Ave - Associação para o Desenvolvimento Integrado do Vale do Ave

Empreendedorismo

Desde 2006 que a Sol do Ave reforçou a sua atividade na área do Empreendedorismo, com um elevado crescimento nos últimos anos, constituindo, no presente, um eixo central de atuação.

O apoio à criação do próprio emprego e projetos de investimento, nomeadamente ao nível da informação sobre os programas de apoio e incentivos, avaliação das ideias de negócio, apoio técnico na elaboração do plano de negócios e encaminhamento dos projetos para programas de financiamento, são os serviços prestados por técnicos especializados ao nível do empreendedorismo.

A crescente procura por parte da população, seja do concelho de Guimarães, seja entre os demais 7 concelhos que integram a NUT III Ave, reflete-se nas 186 empresas criadas, desde 2006 até à atualidade, 35 das quais apenas no ano de 2015, gerando um total de 197 postos de trabalho.

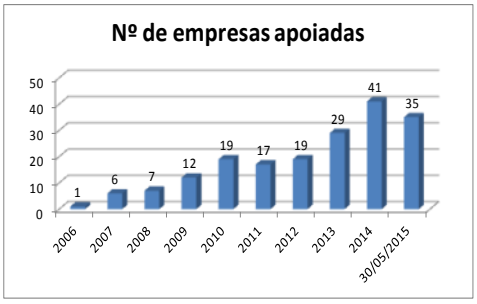

Quanto ao setor de atividade das empresas criadas, destacam-se:

	Empresas criadas	
Setores de atividade	**De 2006 a 2014**	**2015**
Comércio	78	18
Serviços	67	15
Indústrias	4	1
Agricultura	2	1

Vários foram os programas de financiamento/ apoio que estiveram na base da criação destas empresas, em articulação com diversas organizações, tais como o Instituto de Emprego e Formação Profissional (IEFP), através do Invest+, MicroInvest, ILE e prestações de desemprego; Associação Nacional de Direito ao Crédito, Instituições Bancárias e Finicia, programa gerido pela Câmara Municipal de Guimarães.

No ano de 2015, é possível aos jovens desempregados recorrerem a um novo programa de financiamento, o Investe Jovem, medida de apoio promovida pelo IEFP, que tem como objetivo incentivar o empreendedorismo jovem e promover a criação de emprego e o crescimento económico, através de apoio financeiro ao investimento, apoio financeiro à criação do próprio emprego, bem como apoio técnico.

Através desta medida, já foram submetidas 8 candidaturas, a aguardar aprovação, das quais 3 na área dos serviços, 4 no comércio e 1 direcionada para o turismo.

Algumas das empresas apoiadas:

Aviário do Formal| Santa Eufémia de Prazins

Meu Super| Moreira de Cónegos

Estufas Tiago Lemos| Airão S. João

Métrica| Ronfe

Projeto Social Angels| Meeting em Taíde

Teve lugar, no dia 21 de maio, mais um Social Angels Meeting, na Junta de Freguesia de Taíde, reunindo empreendedores, empresários e diversas entidades à conversa em torno de um objetivo comum: a construção de um território mais empreendedor!

Em discussão estiveram temas como os recursos do território, atitude empreendedora, programas de financiamento, elaboração de planos de negócios, inovação, com espaço ainda para a partilha informal de ideias de negócio e contributos para aperfeiçoar aquelas que se encontram em fase de maturação.

O Projeto Social Angels é promovido pela Sol do Ave em parceria com o Município da Póvoa de Lanhoso e enquadra-se no Programa Cidadania Ativa, domínio de atuação D – Apoio à empregabilidade e inclusão dos jovens, da Fundação Calouste Gulbenkian, entidade gestora do Mecanismo Financeiro do Espaço Económico Europeu (EEA Grants), através do financiamento da Noruega, Islândia e Liechtenstein.

Social Angels Meeting

Concurso de Empreendedorismo Social Angels| Oportunidades e desafios

Renovámos, no dia 28 de maio, o desafio aos jovens para a sua participação no concurso de empreendedorismo, em mais um momento de trabalho que serviu também para o esclarecimento de dúvidas sobre esta iniciativa Social Angels.

A sessão foi dinamizada, na Casa da Botica, pelo Consultor de Startups, Alexandre Mendes, que deu aos jovens presentes o seu testemunho enquanto empreendedor num quadro de identificação e exploração de oportunidades que muitas vezes estão ao nosso lado.

Concurso de Empreendedorismo Social Angels| Desafios e Dúvidas

Projeto Social Angels| Mais um Social Angels Meeting catalisador de energias

Realizou-se, no dia 28 de maio, mais um momento catalisador de sinergias entre empreendedores e diversas organizações envolvidas que debateram aspetos inerentes à emergência e desenvolvimento de projetos de empreendedorismo.

Contou com a presença da Dra. Mafalda Cabral, Administradora da Sol do Ave e Coordenadora da Área de Desenvolvimento Rural desta entidade, que participou ativamente neste debate e ouviu os contributos dos empreendedores para a elaboração da Estratégia de Desenvolvimento Local para o Território do Ave a candidatar à 2ª fase do Desenvolvimento Local de Base Comunitária Rural (DLBC).

Social Angels Meeting

Projeto Social Angels| Regresso ao Mercado Empreendedor

No Mercado Empreendedor, que decorreu no mês de abril, os jovens da Escola Secundária da Póvoa de Lanhoso surpreenderam as organizações presentes com a sua criatividade e espírito empreendedor.

Voltámos à escola para ouvir a sua opinião sobre aquilo que aconteceu e, sobretudo, para com eles perspetivar novos desenvolvimentos.

Dados já os primeiros passos neste caminho do empreendedorismo, que consideram ter sido muito positivo, a vontade de dar continuidade às suas ideias foi unânime.

Jovens da Escola Secundária da Póvoa de Lanhoso

Apreciação ao Projeto Social Angels

Desenvolvimento Local de Base Comunitária

Por deliberação da Comissão de Avaliação do processo de pré-qualificação de candidaturas ao Desenvolvimento Local de Base Comunitária (DLBC), o GAL Rural Sol do Ave viu a sua candidatura DLBC Rural "qualificada para a 2.ª fase do concurso".

O GAL Rural Sol do Ave é constituído por 67 entidades parceiras, públicas e privadas, representativas de vários setores de atividade e dos concelhos que constituem o território de intervenção.

O DLBC Rural terá uma intervenção nos concelhos de Fafe, Guimarães, Póvoa de Lanhoso, Vieira do Minho, Vila Nova de Famalicão e Vizela, integrados na NUT III Ave, abrangendo um total de 92 freguesias, às quais corresponde uma população total de 147 695 habitantes.

Estratégia de Desenvolvimento Local

O GAL Rural Sol do Ave está já a trabalhar para a 2.ª fase do concurso no âmbito do DLBC Rural, que visa a implementação de uma estratégia de desenvolvimento local para o território de intervenção.

Através de www.soldoave.pt, poderá participar na elaboração da estratégia de desenvolvimento local. Dê o seu contributo!

Intenção de investimento

Através da nossa página de Internet, em www.soldoave.pt, poderá preencher o questionário de intenção de investimento, com a sua ideia de negócio, a implementar no âmbito do DLBC Rural, gerido pelo GAL Rural Sol do Ave.

Contribua para o desenvolvimento do território rural.

Projetos apoiados pelo Subprograma 3 do Proder - Vale do Ave

No âmbito do Subprograma 3 do Proder, a medida 3.2 - Melhoria da qualidade vida, Ação 3.2.2 - Serviços Básicos para a população rural, tem como objetivo “aumentar a acessibilidade a serviços básicos, que constituem um elemento essencial na equiparação dos níveis de vida e na integração social das populações”.

Os territórios rurais apontam para maiores dificuldades de acesso da população a serviços básico, taxas de envelhecimento mais elevadas e baixa densidade demográfica, evidenciando carências e denotando fragilidades, fatores que dificultam a qualidade de vida da população.

Através desta medida é possível potenciar a qualificação do território rural, contribuindo para reduzir as desigualdades da população e dos territórios e promover a coesão social.

Destacamos, nesta edição, o Centro de Cultura e Convívio de Armil, em Fafe, que, promovido pela Fábrica da Igreja de Armil, apresentou o seu projeto ao Subprograma 3 do Proder - Vale do Ave, gerido pela Sol do Ave. Este Centro pretende dotar a freguesia de Armil e freguesias limítrofes de um equipamento cultural e de lazer, flexível e adaptado às diferentes necessidades, permitindo à população a participação em diversas atividades recreativas e culturais.

Centro de Cultura e Convívio de Armil

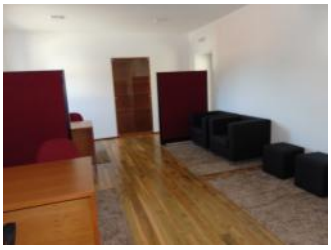

Este Centro, está apetrechado com uma sala de informática, uma sala de motricidade e dança, uma sala de artesanato, uma biblioteca e ainda uma sala que contemplará vários artefactos de arte sacra, que funcionará como um espaço de mostra do património que Armil possui.

O Centro de Cultura e Convívio de Armil dispõe de um conjunto de atividades diferenciador e destinado a todas as gerações, de modo a atingir os objetivos inicialmente traçados, nomeadamente:

- contribuir para a melhoria da qualidade de vida da população de Armil;
- criar condições que permitam preservar e incentivar as relações intrafamiliares;
- Proporcionar atividades lúdico-educativas nos domínios da expressão plástica, comunicação, multimédia e de convívio e tempos livres de crianças e jovens;
- Implementar atividades que minimizem o isolamento da população sénior;
- Fomentar encontros inter-geracionais;
- Desenvolver ações de formação e atividades formativas para crianças e jovens em domínios como os das novas tecnologias;
- Promover iniciativas que contribuam para o desenvolvimento socioeducativo, cultural e valorização pessoal de crianças e jovens, com resposta de integração social, viabilizadora do combate e prevenção de situações de exclusão.

Conferência| A escola do futuro, quando o futuro é já hoje

Realizou-se, no passado dia 29 de maio, na Black Box da Plataforma das Artes e da Criatividade, em Guimarães, a Conferência "A escola do futuro, quando o futuro é já hoje", promovida pela Comissão de Proteção de Crianças e Jovens (CPCJ), onde Bruno Santos, em representação dos alunos dos Cursos de Aprendizagem da Sol do Ave, fez a sua intervenção, no painel destinado aos jovens do ensino secundário "Educação e Cidadania: a escola na 1.ª pessoa".

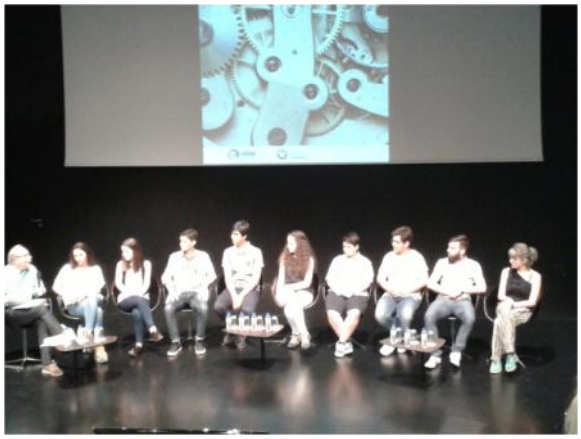

Jovens do ensino secundário

Prova de avaliação final| Técnico/a de Vendas

Realizou-se, nos passados dias 27, 28 e 29 de maio, a Prova de Avaliação Final (PAF) do curso de Técnico/a de Vendas.

Este curso decorreu na Sol do Ave, entre Janeiro de 2013 e Maio de 2015, no âmbito do Programa Operacional Potencial Humano, Tipologia 1.1. Sistema de Aprendizagem.

Durante a realização desta PAF, os 12 formandos finalistas prestaram, perante um júri, provas com as quais demonstraram os conhecimentos adquiridos na área do comércio.

Foi possível verificar o enorme empenho dos formandos para que tudo corresse da melhor forma e assim fosse possível a conclusão, com sucesso, do curso de Técnico/a de Vendas.

Grupo de formandos

Sistema de Aprendizagem| Inscrições abertas

A Sol do Ave tem inscrições abertas para cursos, no âmbito do Sistema de Aprendizagem, de Técnico/a de Eletrónica e Telecomunicações, Técnico/a de Instalações Elétricas, Técnico/a de Multimédia e Técnico/a de Turismo Ambiental e Rural, com início agendado para os dias 10 e 14 de setembro.

Inscreva-se em www.soldoave.pt, ou nos nossos serviços administrativos, na Rua do Pombal, 389, Azurém, Guimarães.

Cartaz

Internet Segura

Realizaram-se, nos passados dias 26 e 28 de maio, quatro sessões de Internet Segura, aos alunos do 5.º e 8.º ano de escolaridade, que frequentam o Agrupamento de Escolas Santos Simões.

Estas sessões são promovidas pela Comissão de Proteção de Crianças e Jovens, em articulação com a Sol do Ave e Polícia de Segurança Pública de Guimarães, com o objetivo de sensibilizar e prevenir, os jovens, para os perigos da Internet.

Sessão Internet Segura

Fórum| Espaços de abrigo, espaços de consumo: ausências e emergências

A Sol do Ave, através do Projeto IN-Ruas e em representação da Rede R3 - Riscos Reduzidos em Rede, esteve presente no Fórum “Espaços de abrigo, espaços de consumo: ausências e emergências”, com a responsabilidade de moderar a mesa sob a temática "Espaços de Consumo", evento organizado pela APDES - Agência Piaget para o Desenvolvimento, tendo decorrido no Tribunal da Relação do Porto.

“Espaços de Abrigo, espaços de consumo: ausências e emergências”

Projeto InOut-E5G no Facebook

Siga o Projeto InOut-E5G no Facebook

https://www.facebook.com/inout.soldoave

Formação Sol do Ave no Facebook

Siga a atividade da formação da Sol do Ave no Facebook

https://www.facebook.com/profile.php?id=100009214880159&fref=ts

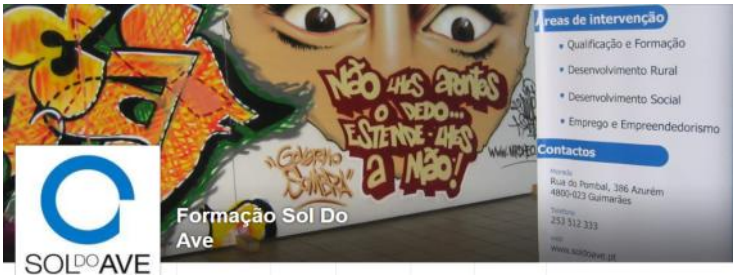

Projeto Social Angels no Facebook

Siga o Projeto Social Angels no Facebook

https://www.facebook.com/comunidade.empreendedora.socialangels

Contacte-nos

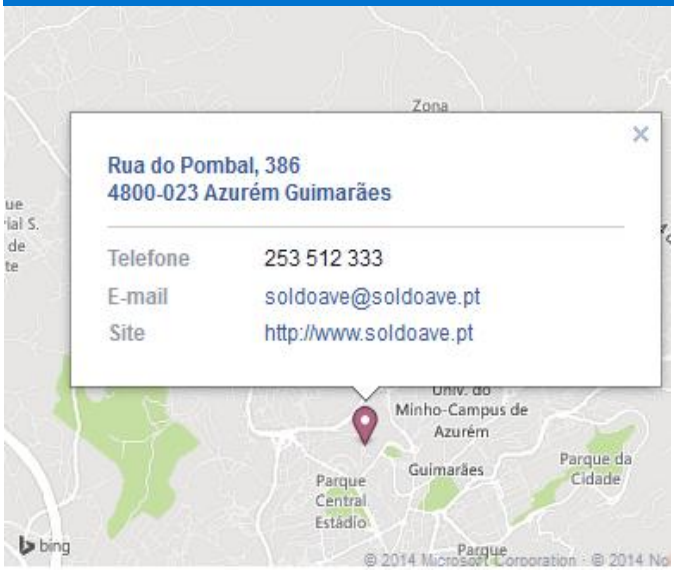

Siga-nos

https://www.facebook.com/soldoave.1993

ProDeR
GOVERNO DE PORTUGAL
UNIÃO EUROPEIA
A Europa investe nas zonas rurais